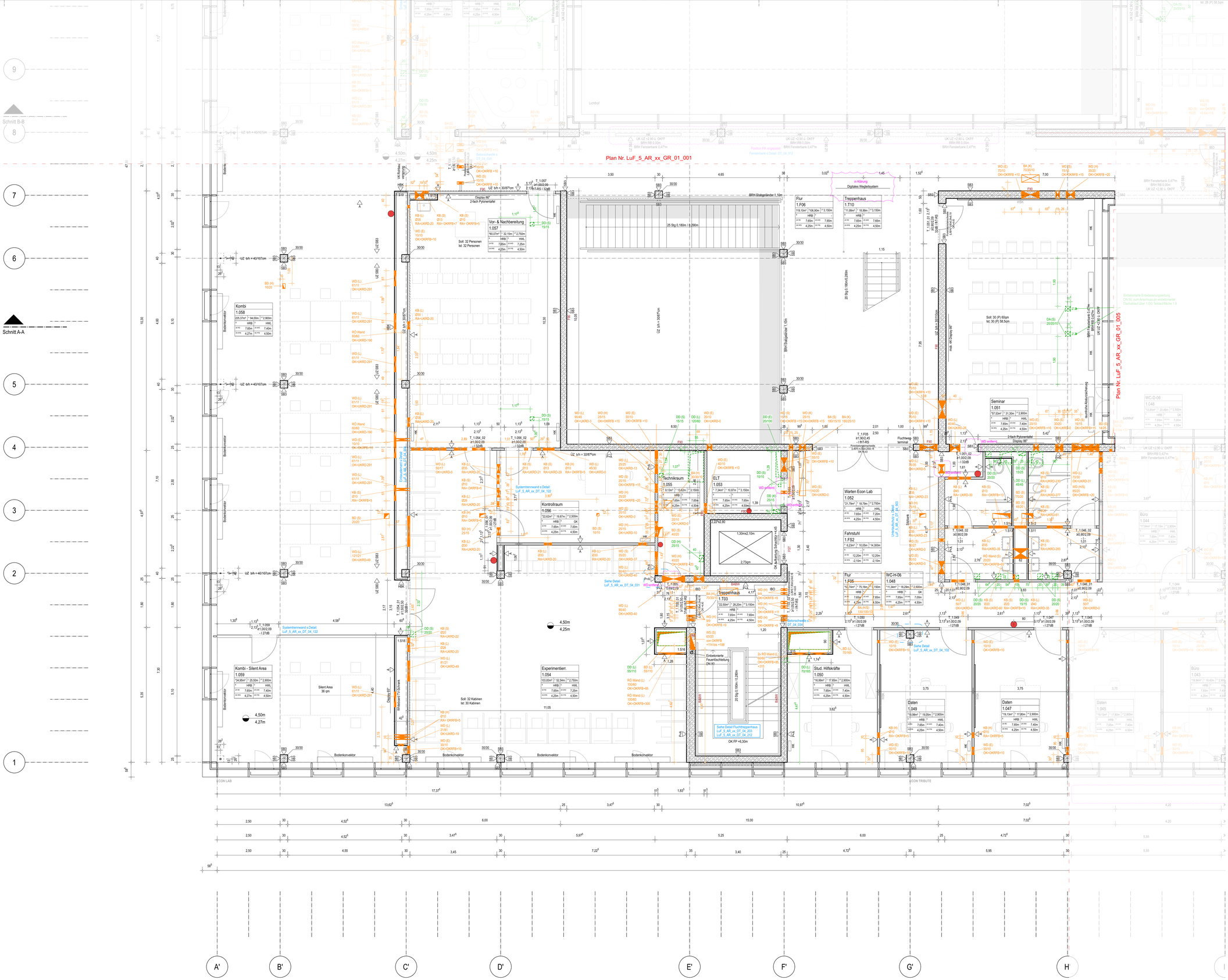

LEGENDE:

- Stahlbeton
- Holz
- Mauerwerk
- Trockenbauwand
- Installationswand
- Dämmung
- Glas
- Baulinie
- Begrenzung Grundstück
- Baugrenze

Schlitz- und Durchbruchsplanung:

- Wanddurchbruch (WD)
- Bodendurchbruch rund
- Kernbohrung (KB), Rohrhülse (RH)
- Bodenaussparung (BA)
- Wandschlitz (WS)
- Deckendurchbruch (DD)
- Bodendurchbruch (BD)
- Deckenaussparung (DA)

Raumname	
Raumnummer	Raumstempel
Fläche	LRH

OK Fertigboden
OK Rohboden

OK Fertigboden
OK Rohboden

Koten

Oberflächen

A	Anstrich
ALU	Aluminiumverkleidung
E	Estrich
GK	Gipskarton
HBK	Holzbekleidung
HWL	Holzwolle Leichtbauplatte
SB3	Sichtbetonklasse 3
P	Putz

AHD	Abhangdecke
BA	Bodenablauf
BK	Bodenkabelkanal
BO	Brennofen
BRH	Brüstungshöhe fertig ü. OKFB
DA	Dachablauf
DD	Deckendurchbruch
EP	Einzelanschlagspunkt (für Seilsicherung)
FL	Fallleitung
GL	Grundleitung
HRB	Hohlraumboden
IBO	In Betrieb offen
KB	Kernbohrung
LDM	Lichtes Durchgangsmaß
LRH	Lichte Raumhöhe
LR	Luftraum
NK	Nachtluftkühlung
OL	Oberlicht
RAP	Raumakustikpaneel
REV	Revisionsöffnung
UFK	Unterflurkonvektor
UKB	Unterkante Bodenplatte
UZ	Unterzug
ÜZ	Überzug
VK	Vorderkante
WD	Wanddurchbruch
WBK	Wandbekleidung
ELA	Elektroakustische Anlage
ELT	Elektro
EMA	Einbruchmeldeanlage
HK	Heizkörper
NE	Notentwässerung
NSHV	Niederspannung Hauptverteiler
RLT	Raumlufttechnik
RW	Regenwasser
RR	Regenfallrohr
SW	Schmutzwasser
SI-Bel	Sicherheitsbeleuchtung
VT	Verteiler
WD	Wärmedämmung
WS	Wandschlitz
ZK	Zugangskontrolle

Brandschutz

BW	Brandwand
BABW	Bauart Brandwand
BMA	Brandmeldeanlage
BMZ	Brandmeldezentrale
dT	dichtschließende Tür
dTs	dicht- und selbstschließende Tür
F 30	Feuerwiderstandsdauer Wände | Verglasung (Minuten)
F 90	Feuerwiderstandsdauer Wände | Verglasung (Minuten)
fbT	feuerbeständige Tür
fbT-RS	feuerbeständige, selbstschließende u. rauchdichte Tür
fhT	feuerhemmende u. selbstschließende Tür
fhT-RS	feuerhemmend, selbstschließende u. rauchdichte Tür
FAT	Feuerwehranzeigetableau
FBF	Feuerwehrbedienfeld
FL	Feuerlöscher
FSD	Feuerwehrschlüsseldepot
FSE	Freischalteelement
FST	Feuerschutztür
LPT	Lageplantableau
LWE	Löschwasser Entnahmestelle (Trockensteigleitung)
NA	Notausstieg
RA	Rauchabzug
RST	rauchdichte Tür
RWA	Rauchwärmeabzug
●	Feuerlöschgerät n. Ang. TGA

NR.	DATUM	ART DER ÄNDERUNG	VON
F	28.01.26	Entfall Durchbrüche	lk
E	03.09.25	Vermaßung der Durchbrüche in Mauerwerkswänden verdeutlicht	jj
D	12.08.25	Porenbetonsteinschwelle, Anpassung Position Bodenkonvektor, Reinschrift Systemtrennwände	lk

PROJEKT
Lehr- und Forschungsforum der Rheinischen Friedrich-Wilhelms-Universität Bonn

BAUHERR
Rheinische Friedrich-Wilhelms-Universität Bonn
Regina-Pacis-Weg 3
53113 Bonn

FLURSTÜCK NR.:
2 7 7 7

ARCHITEKT
v-architekten gmbh
Merowingerstraße 5-7 50677 Köln T 0221 . 66 999 30 | F 0221 . 66 999 333

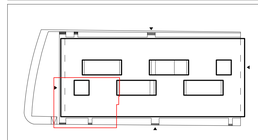

± 0.00 = 60,90 ü. NN

UNIVERSITÄT BONN

PROJEKTSTEUERUNG
Hitzler-Ingenieure e.K.
Sechtemer Straße 5
50968 Köln

TRAGWERKSPLANUNG
B+G Ingenieure Bollinger und Grohmann GmbH
Westhafenplatz 1
60327 Frankfurt am Main

BAUPHYSIK
Graner+Partner Ingenieure
Lichtenweg 15-17
51465 Bergisch Gladbach

GEBÄUDETECHNIK
Alihäuser + König Ingenieurbüro GmbH
Leipziger Straße 24
37627 Hacheburg

BRANDSCHUTZ
Kempen Krause Ingenieure GmbH
Konrad-Adenauer-Ufer 41
50668 Köln

LANDSCHAFTSPLANUNG
club L94 Landschaftsarchitekten GmbH
Venloer Straße 301-303
50823 Köln

PLANUNGSPHASE
Ausführungsplanung

DATUM 23.12.22 | INDEX F

PLAN - NR.
LuF_5_AR_xx_GR_01_006_F_F

BLATTGRÖSSE DIN A0 | STAND 28.01.26

MAßSTAB 1:50 | BEARBEITER nb

PLANINHALT
Grundriss 1.Obergeschoss

UNTERSCHRIFT BAUHERR

UNTERSCHRIFT ARCHITEKT

Die Pläne bzw. deren Inhalt, bleiben geistiges Eigentum des Architekten und dürfen nur absprachegemäß und im Sinne des Architekten verwendet werden, insbesondere dürfen die Planunterlagen ohne vorherige schriftliche Genehmigung des Architekten nicht vervielfältigt oder Dritten zugänglich gemacht werden. Nutzungsbefugnisse betreffend urheberrechtlich geschützte Leistungen stehen dem Auftraggeber erst mit Erstitt des Projektartlages zu.