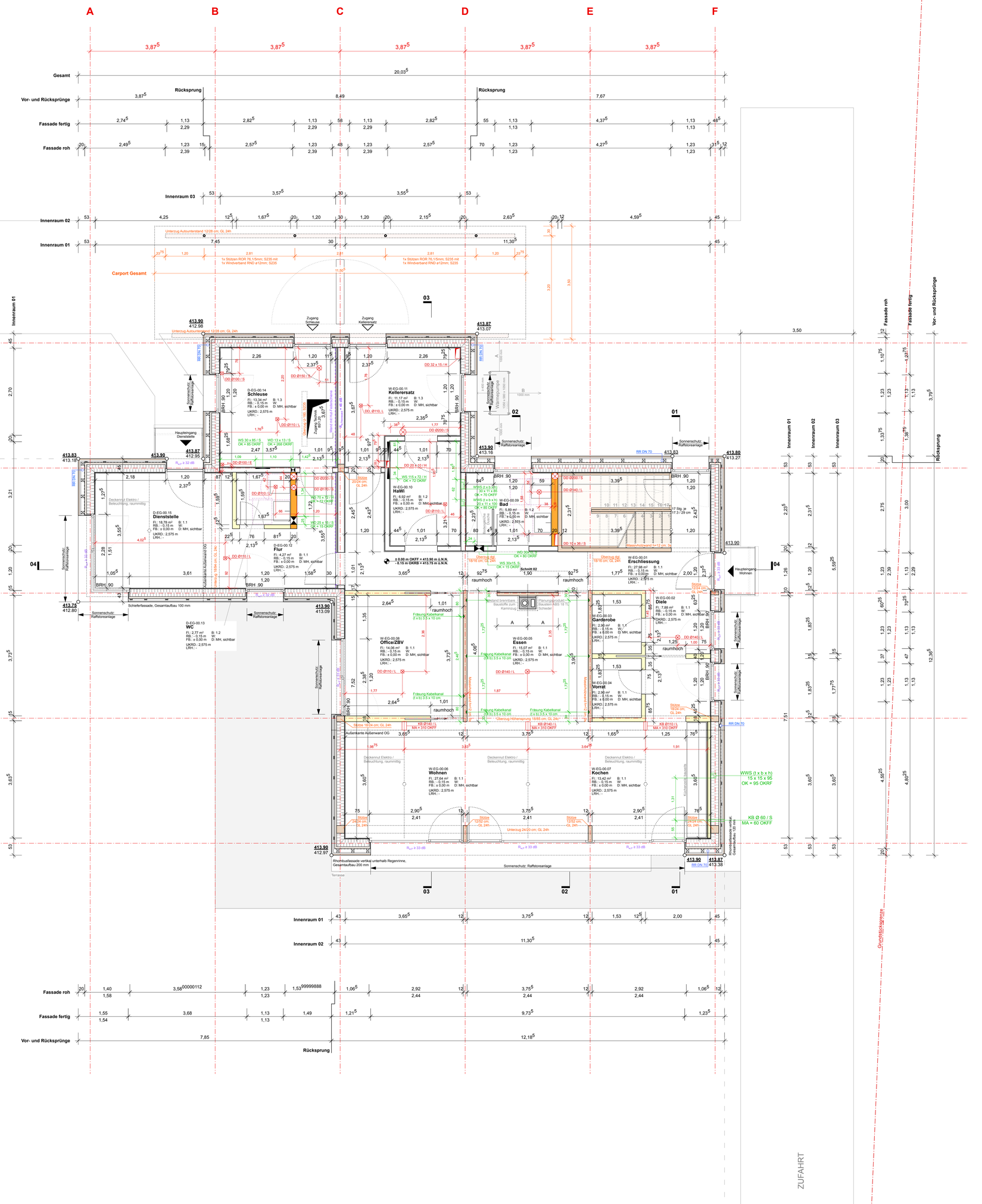

LEGENDE WANDBAUTEILE

- Holzständerwände
- GIS-Wand
- Trockenbauwand
- Sichtbare Massivholzwand

LEGENDE

- Schallschutzanforderungen
- Tragwerk
- Entwässerung

Legende

OKFFB EG ± 00 = 413.90 m ü. NN

NR	Raumnummer
BRH	Brüstungshöhe
FL	Fläche
RU	Raumumfang
NA	Notausgang
STG	Steigung
AHD	Abhangdecke
OKRD	Oberkante Rohdecke
UKRD	Unterkante Rohdecke
OKFF	Oberkante Fertigfußboden
UKFF	Unterkante Fertigfußboden

Soweit nicht anders angegeben gelten Maße für Brüstungs-, Tür-, Fensterhöhen immer von OKFF.

Bauteilklassifikation, Auslegung gem.

vorbehaltlich abschließende Abstimmung Fachingenieure Tragwerksplanung _ Gebäudetechnik _ Bauphysik _ Akustik

vorbehaltliche abschließende Klärung Verkehrserschließung _ Freianlagen

Flächenangaben sind ca. Angaben.

Ergänzend zu berücksichtigen sind Toleranzmaße im Rohbau DIN 18 022

Hinweis: Die Bauteile sind im vorliegenden Stand nicht differenziert dargestellt.

- Vorgesehene, tragende Bauteile
- Vorgesehene, tragende Bauteile HB
- Vorgesehene, nichttragende Bauteile MW
- Vorgesehene, nichttragende Bauteile
- Bestand Abriss
- Gelände Planung
- Gelände Bestand
- Drunterliegendes
- Drüberliegendes

- Wand Bauart Brandwand — B Bw
- Wand feuerbeständig — fb (F90)
- Wand hochfeuerhemmend — hfh (F60)
- Wand feuerhemmend — fh (F30)
- feuerhemmende Tür — 30
- feuerhemmende, rauchdichte und selbstschließende Tür — 30s
- rauchdichte und selbst-schließende Tür — s
- dichtschließende Tür — ds

Änderungen gem. Holzbau Ausschreibung	18.09.26	SF	E
Durchbrüche gem. Fachplaner ISW	15.07.26	SF	D
Änderungen SD-Planung	25.06.26	SF	C
Grundstücksgrenze an Vermesserplan angepasst, Trockenbauwände Diele	19.06.26	WF	B
Schlitz- und Durchbruchsplanung	28.05.26	SF	A
Änderungen	Datum	Gez.	Index

Ausführungsplanung

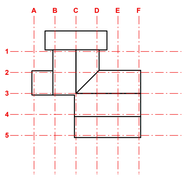

Landesbetrieb Wald und Holz Nordrhein-Westfalen

Plan Nr.: FAW-5-GR-EG-002-050E

Datum: 05.10.2026

Bauherr:

Wald und Holz NRW
Regionalforstamt 09, Arnsberger Wald
Obereimer 13
59821 Arnsberg

Architekt: Banz + Riecks Ingenieurgesellschaft mbH

Sachgebiet: Tragwerk: Walter Reif Ingenieurgesellschaft mbH

Sachgebiet: Brandschutz: XX

Sachgebiet: H-S-L-Planung: Ingenieurgesellschaft Schmidt und Willmes

Sachgebiet: E-Planung: Ingenieurgesellschaft Schmidt und Willmes

Sachgebiet: Freianlagen: Schwarzl Landschaftsarchitektur

Projekt:

Forsthaus
Arnsberger Wald

Lattenberg 9
59823 Arnsberg

Darstellung: Grundriss EG ± 0.000

Maßstab: 1:50

Entwurfsverfasser:

Unterschrift:

Bauherr:

Unterschrift:

VORABZUG